



Quem sou eu?

Eu às vezes não entendo!
As pessoas num jeito
De falar de todo mundo
Que não deve ser direito.

Aí eu fico a pensar
Que isso não está bem.
As pessoas são quem são,
Ou são o que elas têm?

Eu queria que comigo
Fosse tudo diferente.
Se alguém pensasse em mim,
Soubesse que eu sou gente.

Falasse do que eu penso,
Lembrasse do que eu falo,
Pensasse no que eu faço
Soubesse por que me calo!

Porque eu não sou o que visto.
Eu sou do jeito que estou!
Não sou também o que eu tenho.
Eu sou mesmo quem eu sou!

Pedro Bandeira



Oficina: Juventude e Aparência

Sê tu mesmo/a:
Cria-te!

3 de Abril 2014

14h30 às 17h30

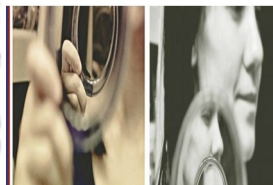

Graal



FUNDAÇÃO
CALOUSTE
GULBENKIAN



MINISTÉRIO DA EDUCAÇÃO
E CIÊNCIA



Agrupamento de Escolas de Golegã, Azinhaga e Pombalinho
Sede: Escola B. 2,3/S Mestre Martins Correia - Golegã

Olá!

Desafiamos-te a participar numa tarde criativa, no dia 3 de Abril, entre as 14h30 e as 17h30, no Centro do Graal da Golegã.

Nesta tarde, encontrarás um tempo de experimentação e um espaço seguro para:

- Criares quem tu és e escolheres construir quem tu queres ser: uma pessoa única, original, diferente e especial!
- Pensares como a tua Identidade se está a construir, em diferentes espaços, com diferentes pessoas, através de diferentes experiências;
- Partilhares as tuas ideias, opiniões e maneiras de ver o mundo e os/as outros/as;
- Criares sentido crítico e significado para a tua história e para as tuas experiências de vida;
- Encontrares formas originais para te expressares e comunicares a ti mes-



VEM CRIAR- (TE)
CONNOSCO!
INSCREVE-TE!



FICHA DE INSCRIÇÃO

NOME: _____

ESCOLA: _____

ANO ESCOLARIDADE _____

CURSO _____

IDADE: _____

EU SOU

QUERO PARTICIPAR NESTA OFICINA PORQUE...

.....



(A PREENCHER PELO/A ENCARREGADO/A DE EDUCAÇÃO)

Eu, encarregado/a de educação do/a aluno/a acima referido/a, declaro que tomei conhecimento e autorizo a participação do/a meu/minha educando/a na oficina: "Sê tu mesmo/a: cria-te", que se realizará no dia 3 de Abril, entre as 14h30 e as 17h30, no Centro do Graal., na Rua do Saldanha, nº1-Golegã.

Assinatura:

(RECORTA ESTA PARTE E DEVOLVE-A PREENCHIDA NA BIBLIOTECA DA TUA ESCOLA!)